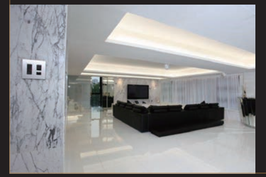

客厕：

在客厕安装路创Rania™调光器，灯光便可柔柔地开启或关闭。设计时尚的Rania™配备LED亮度显示器，屋主只需单击按钮便可使灯光重回预设的照明程度，双击按钮便可将灯光开到最亮。Rania™提供多种颜色，包括和闪闪发光的洗手间绝配的金属银色。

整合自然光和灯光：

屋主和路创抱有共同的环保视野，所以选择了路创的全面照明控制，达至永续的生活。路创的照明控制系统借着调光节省能源和延长灯泡寿命，为每一个活动调较适合的照明水平。创煌家内置的天文时钟可根据季节性的日出日落时间自动调节灯光和窗帘，有效利用日光辅助灯光照明。超静音的电动窗帘则可阻隔日光的热力，降低室内温度，从而减少空调用电。

项目名称：

香港九龙塘的豪华别墅

室内设计：

Joey Ho 室内设计公司

照明设计：

BAP殷富科技顾问有限公司

照明控制系统：

创煌家® 全屋照明控制系统

seeTouch™ 墙控器
Rania™ 智能调光器
Sivoia® 超静音电动窗帘

全球总部
Lutron Electronics Co., Inc.
7200 Suter Road
Coopersburg, PA 18036-1299
美国
免费电话：1 888 LUTRON1
电话：+1 610 282 3800
传真：+1 610 282 1243
intsales@lutron.com

欧洲总部
Lutron EA Ltd.
6 Sovereign Close
London, E1W 3JF
英国
免费电话：0800 282 107
电话：+44 (0)20 7702 0657
传真：+44 (0)20 7480 6899
lutronlondon@lutron.com

亚洲总部
Lutron GL Ltd.
15 Hoe Chiang Road
#07-03 Tower Fifteen
新加坡 089316
电话：+65 6220 4666
传真：+65 6220 4333
lutronsea@lutron.com

全球办事处

巴西：聖保羅
电话：+55 11 3257 6745

中国：北京
电话：+86 10 5877 1818

中国：香港
电话：+852 2104 7733

中国：上海
电话：+86 21 6288 1473

法国：巴黎
电话：+33 1 56 52 93 01

日本：东京
电话：+81 3 5575 8411

新加坡
电话：+65 6220 4666

西班牙：巴塞罗那
电话：+34 93 496 57 42

西班牙：马德里
电话：+34 91 567 84 79

阿联酋：迪拜
电话：+971 4 299 1224

德国：柏林
电话：+49 (0)30 971045-90

印度：班加罗尔
电话：+91 80 4030 0485

印度：孟买
电话：+91 22 4070 0867

印度：德里(NCR地区)
电话：+91 12 4471 1900

意大利：米兰
免费电话：800 979 208

LUTRON®

LEED

save energy with Lutron™

www.lutron.com/asia

© 2011 Lutron Electronics Co., Inc. I P/N 367-XXXX/EA

案例研究 | 香港九龙塘豪宅物业

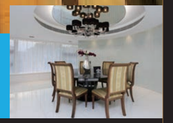

LUTRON®

save energy with Lutron™

为迎合屋内不同位置的全面需要，屋主选择了领导业界的照明控制制造商——路创，欣赏其全面的产品系列所带来的理想效果。路创团队必须和室内设计师紧密合作，确保在屋内提供最新颖、无缝整合和全自动的娱乐、照明控制和保安系统，而同时又可兼顾节约能源。

路创创煌家®(HomeWorks®)照明控制系统负责控制全屋多个区域，包括起居室、浴室、睡房、家庭影院和酒吧，每个空间都安装了带夜光的seeTouch™ 墙控器，即使在漆黑的环境中亦可看到墙控器所在位置及按钮上的刻字；此外，起居室、浴室及卧室都装上超静音的Sivoia® 电动卷帘，并与灯光控制系统无缝整合，屋主只需按一个按键，就可同时控制灯光及窗帘，实现全面照明控制。

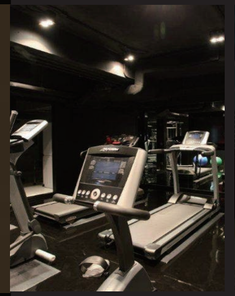

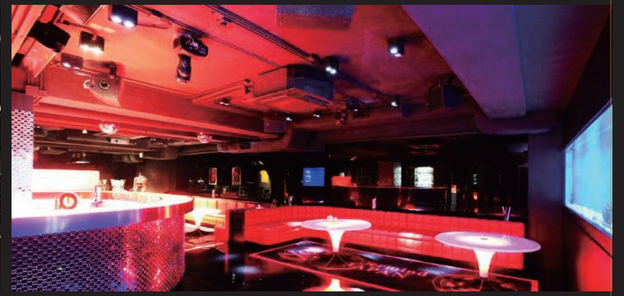

挑战：

在香港独一无二的九龙塘低密度住宅区，为一座三层高玻璃幕墙的摩登住宅提供精密的照明氛围，首先需要一个最先进的照明和家居控制系统，去突显整个物业内各种豪华的设计特点，以及为屋内不同活动营造恰到好处的照明气氛。挑战在于要拣选一个只需单击按钮，便可以一并控制所有照明、影音设备、电动窗帘和其他设备的系统。

背景：

位于九龙塘心脏地带，此座楼高三层的豪宅由两个宽敞的客厅、一个开放式厨房、一个娱乐室、一间主人睡房、三间睡房、家庭影院、健身室和酒吧组合而成，足可媲美很多商业建筑内的娱乐设施。要管理这么多空间及全面控制屋内的照明环境以配合不同的活动，必须具备一个能够覆盖和整合全屋的智能控制系统。

项目要求：

- 为全屋提供整合式的高科技智能照明控制系统
- 营造和加强屋内的氛围以配合不同的活动
- 提供一个可以处理不同照明光源和负载的系统
- 建立永续的居住环境

家庭影院及酒吧：

屋主非常好客，闲时喜欢在家中宴请亲朋好友分享美食或消闲娱乐，例如看电影、玩电子游戏及观赏赛车或足球等直播体育节目。从客人登门造访一刻开始，创煌家®便投入运作，提供整合的照明环境控制。屋主只需轻触“欢迎”的按钮，所有灯光便会变得柔和舒适，再按“娱乐”的按钮，所有灯光即自动调暗，窗帘关上，分别在家庭影院和酒吧营造电影院和的士高的气氛。

更堪玩味的在后头。有见电子玩意日渐普及，路创的HomeWorks®系统更可通过WiFi迅线以iPhone®或iPad®控制全屋的灯光及窗帘，只需下载免费的应用程式，就可使用iPhone®或iPad®的触摸屏图像营造合适的氛围，就如按下seeTouch™ 墙控器上的按钮一样。

屋主Dino表示:「我现在终于能够体验何谓一个完全整合的家居。我坐在梳化上，只需轻按一个按钮，便可控制电动窗帘、开启电视、调较影音系统，以及调暗灯光。」

功能强大的创煌家®处理器是该系统的核心，连系墙控器、窗帘和中央调光模块，日夜为屋主提供最佳照明环境。其内置的时钟可按预设的时间表自动变换照明场景，甚至可于屋主渡假远行时在特定时间自动开灯关灯，模拟一个屋内有人的状态。创煌家系统亦可与消防或保安系统整合，在火警时亮起一条逃生道，或于外人入侵时闪动外部的灯光，以引起屋外人的注意，令家居变得更方便及安全。

主人浴室：
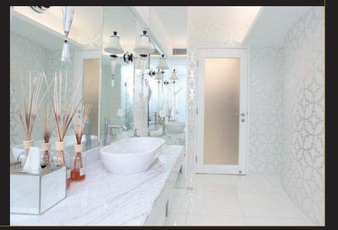
浴室的私隐非常重要，所以屋主安装了电磁玻璃。路创的 seeTouch™ 墙控器配备特大的背光刻字按钮，无论任何时间也能看得清楚。一踏进浴室按下墙控器上的按钮，一系列的事件随即发生，空间渐渐变得光亮，窗帘降下，电磁玻璃变成半透明，屋主便可在轻松的环境下享受私人时间。